EDUCAÇÃO CORPORATIVA E DESENVOLVIMENTO PROFISSIONAL

QUEM SOMOS

Bureau Veritas é líder mundial em serviços de teste, inspeção, certificação e educação corporativa.

Fundado em 1828, nossa empresa opera em nível mundial presente em mais de 140 países com especialistas em todos os segmentos para atender as necessidades de educação corporativa e desenvolvimento humano.

Estamos estrategicamente posicionados para antecipar tendências de mercado e demandas de clientes por serviços de valor agregado.

O Bureau Veritas Educação Corporativa é uma unidade de negócios do Bureau Veritas Brasil e conta com o suporte de uma estrutura internacional de 190 anos de atividades.

Percebemos que a qualificação profissional é um diferencial no momento de buscar novos desafios e se destacar no mercado de trabalho. Além disso, é uma oportunidade de adquirir mais conhecimento na área, acompanhar as tendências, descobrir novos termos e as opiniões do mercado.

Orientado à promoção de programas de capacitação e atualização de profissionais, o Bureau Veritas vem se destacando no mercado com a produção de conteúdos exclusivos, aliados a oferta de cursos com instrutores certificados e de alta especialidade, os quais acumulam ampla experiência nos mais diversos setores.

Todos os nossos treinamentos contam com profissionais especializados e escolhidos a dedo, de alta especialidade e com ampla experiência nos mais diversos segmentos. E para completar, você agregará em sua bagagem um certificado de Sistema de Gestão mais conceituado e reconhecido no mercado.

Para seu melhor conforto e praticidade, oferecemos também opções de treinamentos in-company, desenvolvido para empresas que desejam qualificar sua equipe com treinamentos customizados.

Conheça neste catálogo nossas modalidades e cursos disponíveis e comece ainda hoje a transformar sua carreira.

NOSSAS MODALIDADES

PRESENCIAL

Os treinamentos presenciais são realizados com a presença física do instrutor e dos alunos. Tem como objetivo a proximidade entre os participantes, favorecendo a troca de informações e "feedback", possibilidade de aprofundamento do assunto pela prática da discussão, maior interação e criação de redes de relacionamento decorrentes da interação, as quais poderão posteriormente dar sustentação ao treinamento.

ONLINE - AO VIVO

São aulas de formação online, conduzidas por um professor, que nos permitem formar pessoas em qualquer parte do mundo como se estivessem na mesma sala de aula. Esse tipo de modalidade se aproxima mais dos treinamentos presenciais onde o aluno participa do treinamento em tempo real o que possibilita a interação entre professores e alunos. Nos cursos Online Ao Vivo as aulas serão realizadas em turmas com datas previamente agendadas.

EAD - ENSINO A DISTÂNCIA

Os treinamentos a distância tem como característica principal as aulas gravadas. Ou seja, o aluno pode estudar no seu próprio ritmo, até completar o curso. Elas são acessadas pela internet e ficam armazenadas em um ambiente especialmente desenvolvido para promover o aprendizado.

O professor pode acrescentar materiais interativos, como gráficos, figuras, fotos, depoimentos, entrevistas, jogos, etc. Ao final do curso o aluno receberá um certificado de participação.

A QUALIFICAÇÃO PROFISSIONAL É UM DIFERENCIAL NO MOMENTO DE BUSCAR NOVOS DESAFIOS

BUREAU VERITAS

SUMÁRIO

05 QUALIDADE

10 MEIO AMBIENTE

11 SAÚDE E SEGURANÇA DO TRABALHO

13 SISTEMA DE GESTÃO INTEGRADA

14 COMPLIANCE

15 SEGURANÇA DE ALIMENTOS

18 LIDERANÇA & GESTÃO

22 SEGURANÇA DA INFORMAÇÃO

24 GESTÃO DE RISCOS ORGANIZACIONAIS

25 SUSTENTABILIDADE ESG

29 PÓS-GRADUAÇÃO

30 IN-COMPANY

QUALIDADE

ISO 9001 | Gestão da Qualidade | Interpretação e Implantação

Carga horária
16 horas

OBJETIVOS

- Promover a capacitação dos alunos em relação a interpretação dos requisitos da norma NBR ISO 9001:2015, através de metodologias e sistemácas aplicadas no mercado, de forma a auxiliar no processo de implantação e manutenção do Sistema de Gestão da Qualidade.
- Proporcionar ao participante uma visão abrangente sobre os benefícios, conceitos e práticas voltados para o Sistema de Gestão da Qualidade.

Auditor Líder ISO 9001 Gestão da Qualidade Reconhecido CQI-IRCA

Carga horária
42 horas

OBJETIVOS

- Fornecer aos participantes o conhecimento e as habilidades para auditar e avaliar um sistema de gestão da qualidade, implementado conforme a Norma NBR ISO 9001:2015;
- Compreender o propósito e uso de um Sistema de Gestão da Qualidade (SGQ);
- Compreender a terminologia / definições;
- Planejar efetivamente as auditorias dos estágios 1 e 2 de uma organização;
- Realizar eficazmente uma avaliação completa de um SGQ, seja como auditor interno, auditor de fornecedores ou em nome de uma certificadora.

MSA - Metrologia para sistemas de gestão

Carga horária
16 horas

OBJETIVOS

- Apresentar os principais conceitos relacionados à metrologia.
- Explicar as principais atividades a serem implementadas para a manutenção da confiabilidade metrológica dos equipamentos e instrumentos de medição utilizados nos Sistemas de Gestão.
- Prover conhecimento para os profissionais poderem definir metodologias de gestão para a implantação e manutenção de práticas metrológicas para sistemas de gestão.
- Capacitar os profissionais no gerenciamento de recursos (humanos /materiais) e serviços através da análise de resultados de calibração/verificação.

Auditor Interno ISO 9001Gestão da Qualidade

OBJETIVOS

- Qualificar profissionais para atuarem como Auditores Internos de NBR ISO 9001:2015, auditando sistemas implantados.
- Apresentar os conceitos de auditoria como ferramenta gerencial de administração do Sistema de Gestão da Qualidade e detecção de oportunidades de melhoria.
- Capacitar os auditores internos para preparação e condução de auditorias para avaliação de conformidade do Sistema de Gestão da Qualidade.

Carga horária
24 horas

5S - Metodologia de Organização e Melhoria

OBJETIVOS

- Capacitar os profissionais para implementação e auditoria da metodologia 5S dentro da organização.
- Apresentar os 5 sensos e sua aplicação na implementação de programas de gestão;
- Apresentar a metodologia para auditoria do programa 5S e identificação de pontos de melhoria.

Carga horária
16 horas

ISO 17025 | Laboratórios de Ensaio e Calibração | Interpretação e Implementação

OBJETIVOS

- Capacitar profissionais para o desenvolvimento do Sistema de Qualidade para serviços de análise, testes ou manutenção / calibração, como prestador de serviços interno ou externo, qualificar como empresas a solicitar, após a implementação do sistema de gestão, uma acreditação (ou credenciamento) junto a órgãos competentes para serviços de metrologia e / ou ensaios.

Carga horária
24 horas

Auditor Interno | ISO/IEC 17025 | Laboratórios de ensaio e calibração

OBJETIVOS

- Qualificar profissionais para atuarem como Auditores Internos de NBR ISO/IEC 17025:2017, auditando sistemas implantados.
- Apresentar os conceitos de auditoria como ferramenta gerencial de administração do Sistema de Gestão da Qualidade em Laboratórios de Ensaios e Calibração e detecção de oportunidades de melhoria.
- Capacitar os auditores internos para preparação e condução de auditorias para avaliação de conformidade do Sistema de Gestão em Laboratórios de Ensaios e Calibração.

Carga horária
24 horas

QUALIDADE

PBQP-H | Qualidade na Construção e Normas de Avaliação de Desempenho Interpretação e Implantação

Carga horária
24 horas

OBJETIVOS

- Promover a capacitação dos alunos em relação à interpretação dos requisitos do Regimento SIAC e das Normas ABNT NBR ISO 15575 de Avaliação de Desempenho, através de metodologias e sistemácas aplicadas no mercado, de forma a auxiliar no processo de implantação e manutenção do Sistema de
- Gestão da Qualidade em empresas de serviços e obras da construção civil.
- Proporcionar ao participante uma visão abrangente sobre os benefícios, conceitos e práticas voltados para o Sistema de Gestão da Qualidade.

Auditor Interno PBQP-H Qualidade na Construção e Normas de Avaliação de Desempenho

Carga horária
32 horas

OBJETIVOS

- Capacitar auditores para análise e avaliação do Sistema de Gestão de Qualidade em empresas de serviços e obras da construção civil, com base nos requisitos do regimento SIAC e das normas de avaliação de desempenho;
- Capacitar os auditores internos para preparação e condução de auditorias para avaliação de conformidade do Sistema de Gestão de Qualidade de empresas do setor de serviços e obras atuantes na construção civil.

Auditor Interno ISO 22716 Boas Práticas de Fabricação Cosméticos

Carga horária
24 horas

OBJETIVOS

- Qualificar profissionais para atuarem como Auditores Internos da norma ISO 22716:2007, auditando sistemas implantados.
- Apresentar os conceitos de auditoria como ferramenta gerencial de administração do programa de Boas Práticas de Fabicação de Cosméticos e detecção de oportunidades de melhoria.
- Capacitar os auditores internos para preparação e condução de auditorias para avaliação de conformidade dos programas de Boas Práticas de Fabricação de Cosméticos.

ISO 15575 | Avaliação de Desempenho | Interpretação e Implantação

OBJETIVOS

- Promover a capacitação dos alunos em relação à interpretação dos requisitos do Regimento SIAC e das Normas ABNT NBR ISO 15575 de Avaliação de Desempenho, através de metodologias e sistemáticas aplicadas no mercado, de forma a auxiliar no processo de implantação e manutenção do Sistema de Gestão da Qualidade em empresas de serviços e obras da construção civil.
- Proporcionar ao participante uma visão abrangente sobre os benefícios, conceitos e práticas voltados para o Sistema de Gestão d a Qualidade.

Carga horária
08 horas

ISO 22716 | Boas Práticas de Fabricação Cosméticos Interpretação e Implantação

OBJETIVOS

- Promover a capacitação dos alunos em relação à interpretação dos requisitos da norma ISO 22716:2007, através de metodologias e sistemáticas aplicadas no mercado, de forma a auxiliar no processo de implantação e manutenção dos programas de Boas Práticas de Fabricação de Cosméticos.
- Proporcionar ao participante uma visão abrangente sobre os benefícios, conceitos e práticas voltados para o Sistema de Gestão.

Carga horária
16 horas

ISO 15540 | Segurança da tecnologia gráfica | Interpretação e Implantação

OBJETIVOS

- Promover a capacitação dos alunos em relação à interpretação dos requisitos da norma NBR ISO 15540:2020, através de metodologias e sistemáticas aplicadas no mercado, de forma a auxiliar no processo de implantação e manutenção do Sistema de Gestão de segurança de tecnologia gráfica.
- Proporcionar ao participante uma visão abrangente sobre os benefícios, conceitos e práticas relacionados à Gestão do sistema de segurança de tecnologia gráfica.

Carga horária
16 horas

QUALIDADE

Auditor Interno NBR ISO 15540 | Gestão em Tecnologia Gráfica

Carga horária
24 horas

OBJETIVOS

- Qualificar profissionais para atuarem como Auditores Internos da NBR ISO 15540:2020, com foco em sistemas de gestão já implantados.
- Apresentar o conceito de auditoria como ferramenta gerencial na administração do Sistema de Gestão de Tecnologia Gráfica para detecção de oportunidades de melhoria.
- Capacitar os auditores internos para preparação e condução de auditorias para avaliação de conformidade do Sistema de Gestão referenciado.

ISO 21001 | Gestão para organizações educacionais Interpretação e Implantação

Carga horária
16 horas

OBJETIVOS

- Promover a capacitação dos alunos em relação à interpretação dos requisitos da norma NBR ISO 21001:2020, por meio de e metodologias e sistemáticas aplicadas no mercado, de forma a auxiliar no processo de implantação e manutenção do Sistema de Gestão para organizações educacionais.
- Proporcionar ao participante uma visão abrangente sobre os benefícios, conceitos e práticas relacionados ao Sistema de Gestão para organizações educacionais.

ISO 41001 | Gestão de Facilities | Interpretação e Implantação

Carga horária
16 horas

OBJETIVOS

- Promover a capacitação dos alunos em relação à interpretação dos requisitos da norma NBR ISO 41001:2020, através de metodologias e sistemáticas aplicadas no mercado, de forma a auxiliar no processo de implantação e manutenção do Sistema de Gestão de Facilities.
- Proporcionar ao participante uma visão abrangente sobre os benefícios, conceitos e práticas relacionados ao Sistema de Gestão de Facilities.

Gestão de Processos

OBJETIVOS

- Apresentar aos participantes os conceitos para gerenciamento e mapeamento de processos;
- Relacionar o mapeamento de processos para o desdobramento da gestão estratégica da organização em relação a qualidade de seus produtos e serviços, questões ambientais e de SST;
- Proporcionar a aplicação dos métodos de mapeamento de processos de maneira integrada e com foco em resultados.

Carga horária
16 horas

ISO 30401 | Gestão do conhecimento | Interpretação e Implantação

OBJETIVOS

- Promover a capacitação dos profissionais na interpretação dos requisitos da norma ISO 30401:2018, auxiliando na implantação de práticas de gestão e metodologias para a retenção do conhecimento organizacional.
- Orientar os participantes quanto aos modelos que podem ser utilizados para gestão do conhecimento.

Carga horária
16 horas

Auditor Interno ISO 41001 Gestão de Facilities

OBJETIVOS

- Qualificar profissionais para atuarem como Auditores Internos da ISO 41001, auditando sistemas implantados.
- Apresentar o conceito de auditoria como ferramenta gerencial na administração do Sistema de Gestão de Facilities para detecção de oportunidade de melhoria.
- Capacitar os auditores internos para preparação e condução de auditorias para avaliação de conformidade do Sistema de Gestão referenciado

Carga horária
24 horas

QUALIDADE

ISO 10002 | Tratamento de Reclamações de Clientes Interpretação e Implantação

Carga horária
08 horas

OBJETIVOS

- Promover a capacitação dos alunos em relação à interpretação dos requisitos da Norma ABNT NBR ISO 10002, através de metodologias e sistemáticas aplicadas no mercado, de forma a auxiliar no processo de implantação e manutenção do processo de Tratamento de Reclamações nas organizações, para busca da satisfação do cliente.
- Proporcionar ao participante uma visão abrangente sobre os benefícios, conceitos e práticas voltados para o processo de tratamento de reclamações de clientes.

IATF 16949 | Gestão da Qualidade Automotiva Interpretação e Implantação

Carga horária
16 horas

OBJETIVOS

- Compreender os requisitos aplicáveis aos sistema de gestão da qualidade automativa com base nos requisitos da norma IATF 16949:2016;
- Analisar e avaliar metodologias para implantação dos requisitos da IATF 16949:2016.

Core Tools - Ferramentas da Qualidade Automotiva

Carga horária
56 horas

OBJETIVOS

- Apresentar as principais ferramentas aplicáveis ao Sistema de Gestão da Qualidade Automotiva e a sua relação com os Requisitos da norma IATF 16949 ; Apresentar os benefícios e as noções básicas de aplicação das ferramentas automotivas;
- Orientar equipes quanto ao uso e a implantação de ferramentas automotivas na organização.

ISO 56002 | Gestão da inovação Interpretação e Implantação

Carga horária
16 horas

OBJETIVOS

- Orientar os profissionais quanto aos conceitos envolvidos nos processos e práticas de inovação.
- Promover a capacitação dos alunos em relação às diretrizes da norma NBR ISO 56002:2019, por meio de metodologias e sistemáticas aplicadas no mercado, de forma a auxiliar no processo de implantação e manutenção do Sistema de Gestão da Inovação.
- Proporcionar ao participante uma visão abrangente sobre os benefícios, conceitos e práticas relacionados ao Sistema de Gestão da Inovação.

Auditor Interno IATF 16949 Gestão da Qualidade Automotiva

Carga horária
24 horas

OBJETIVOS

- Qualificar profissionais para atuarem como Auditores Internos de IATF 16949:2016 , auditando sistemas implantados.
- Apresentar o conceito de auditoria como ferramenta gerencial na administração do Sistema de Gestão da Qualidade Automotiva para detecção de oportunidade de melhoria.
- Capacitar os auditores internos para preparação e condução de auditorias para avaliação de conformidade do Sistema de Gestão da Qualidade Automotiva.

Lean Manufacturing Conceitos, Ferramentas e Aplicação

Carga horária
32 horas

OBJETIVOS

- Apresentar os conceitos básicos da produção enxuta.
- Capacitar alunos nas ferramentas de Lean, com foco na implantação delas nas organizações para a melhoria de processos, seja pelo formato de programa ou de projetos Lean.

QUALIDADE

Manutenção Produtiva Total - TPM

Carga horária
16 horas

OBJETIVOS

- Apresentar os conceitos do Lean thinking e da ferramenta Lean - TPM (Manutenção Produtiva Total).
- Orientar os participantes na implantação do TPM nas organizações, com enfoque prático e alinhado às práticas de qualidade e melhoria contínua.

Tratamento de Não Conformidades

Carga horária
16 horas

OBJETIVOS

- Capacitar os alunos no processo de identificação e caracterização de uma não contormidade.
- Prover conhecimento para os participantes aprenderem a priorizar as tratativas de não conformidade com a plicação de ferramentas;
- Possibilitar ao aluno, de forma teórica e prática o conhecimento dos passoas a serem aplicados para a análise de não conformidades, de forma simples e efetiva.
- Permitir que os alunos analisem as não conformidades e estabeleçam as melhores ferramentas a serem utilizadas em cada caso, aplicadas à solução de problemas e melhoria do sistema de gestão.

Gestão e avaliação de Fornecedores

Carga horária
16 horas

OBJETIVOS

- Promover a capacitação dos alunos em relação à interpretação dos requisitos das Normas ISO 9001, 14001 e 45001 relacionados a gestão de fornecedores, através de metodologias e sistemáticas aplicadas no mercado, de forma a auxiliar no na implantação e manutenção de processos relacionados a gestão de provedores externos.
- Proporcionar ao participante uma visão abrangente sobre os benefícios, conceitos e práticas de gestão de provedores externos, aprendendo a estabelecer critérios e métodos para a seleção, avaliação e desenvolvimento de fornecedores.

Formação Técnica em Gestão Estratégica e Liderança para Qualidade

Carga horária
112 horas

OBJETIVOS

- Formar líderes por meio do conhecimento de ferramentas de gestão da qualidade e técnicas da liderança pelo exemplo;
- Aprender metodologias focadas na gestão organizacional, com foco na avaliação de riscos, desdobramento de estratégias por meio do OKRs e solução de problemas de forma estruturada e inovadora.

MEIO AMBIENTE

ISO 14001 Gestão Ambiental Interpretação e Implantação

Carga horária
16 horas

OBJETIVOS

- Apresentar os conceitos relacionados à Gestão Ambiental.
- Possibilitar a compreensão dos requisitos aplicáveis ao sistema de gestão ambiental com base na norma NBR ISO 14001:2015;
- Permitir que os profissionais analisem e avaliem metodologias para implantação dos requisitos da norma NBR ISO 14001:2015.

Auditor Líder em Sistema de Gestão Ambiental ISO 14001 Reconhecido CQI-IRCA

IRCA

Carga horária
42 horas

OBJETIVOS

- Fornecer aos participantes o conhecimento e as habilidades para auditar e avaliar um sistema de gestão ambiental, implementado conforme a Norma NBR ISO 14001:2015;
- Compreender o propósito e uso de um Sistema de Gestão Ambiental (SGA);
- Compreender a terminologia / definições; Planejar efetivamente as auditorias dos estágios 1 e 2 de uma organização;
- Realizar eficazmente uma avaliação completa de um SGA, seja como auditor interno, auditor de fornecedores ou em nome de uma certificadora.

Identificação e Avaliação de Aspectos e Impactos Ambientais

Carga horária
08 horas

OBJETIVOS

- Apresentar os conceitos relacionados a aspectos e impactos ambientais e sua importância como elemento de referência para estrutura do Sistema de Gestão Ambiental.
- Capacitar os profissionais na definição e aplicação de metodologias para identificação e avaliação de aspectos e impactos ambientais.

CONAMA 306 Interpretação e Implementação

Carga horária
24 horas

OBJETIVOS

- Apresentar os conceitos relacionados à Auditorias Ambientais.
- Possibilitar a compreensão dos requisitos aplicáveis ao processo de auditorias ambientais com base na Resolução CONAMA 306 e demais requisitos legais.
- Permitir que os profissionais conheçam as metodologias para avaliar os sistemas de gestão e controle das instalações, tendo em vista o cumprimento da legislação vigente e do licenciamento ambiental.

Auditor Interno ISO 14001 Gestão Ambiental

OBJETIVOS

- Qualificar profissionais para atuarem como Auditores Internos de NBR ISO 14001:2015, auditando sistemas implantados.
- Apresentar os conceitos de auditoria como ferramenta gerencial de administração do Sistema de Gestão Ambiental e detecção de oportunidades de melhoria.
- Capacitar os auditores internos para preparação e condução de auditorias para avaliação de conformidade do Sistema de Gestão Ambiental.

Carga horária
24 horas

Gestão de Resíduos Sólidos

OBJETIVOS

- Apresentar os principais requisitos legais relacionados ao tema de gestão de resíduos sólidos.
- Explanar os benefícios da gestão de resíduos sólidos e as consequências da sua não implantação para as organizações e comunidades.
- Capacitar os profissionais na definição de metodologiais para implantação e manutenção de um programa de Gestão de Resíduos Sólidos, com foco na redução de impactos ambientais.

Carga horária
16 horas

ISO 14040 Análise do Ciclo de Vida

OBJETIVOS

- Apresentar os princípios e as fases da análise de ciclo de vida;
- Explicar as técnicas e metodologias para Análise do Inventário do Ciclo de Vida e Avaliação de impacto do ciclo de vida;
- Possibilitar a análise e avaliação de processos produtivos de um produto e serviços, com foco na redução de perdas e potencializando ganhos;
- Prover conhecimento sobre como comunicar ao consumidor através da embalagem;
- Possibilitar a definição e reconhecimento dos indicadores de desempenho ambiental adequados.

Carga horária
16 horas

SAÚDE E SEGURANÇA DO TRABALHO

ISO 45001 Gestão de Saúde e Segurança Interpretação e Implantação

Carga horária
16 horas

OBJETIVOS

- Apresentar os conceitos relacionados à Gestão de Saúde e Segurança do Trabalho.
- Possibilitar a compreensão dos requisitos aplicáveis ao sistema de gestão de SST com base na norma ISO 45001:2018;
- Permitir que os profissionais analisem e avaliem metodologias para implantação dos requisitos da norma ISO 45001:2018.

Auditor Líder em Sistema de Gestão da SST ISO 45001 - Reconhecido CQI-IRCA

IRCA

Carga horária
42 horas

OBJETIVOS

- Fornecer aos participantes o conhecimento e as habilidades para auditar e avaliar um sistema de gestão de saúde e segurança do trabalho, implementado conforme a Norma ISO 45001:2018;
- Compreender o propósito e uso de um Sistema de Saúde e Segurança do Trabalho; Compreender a terminologia / definições;
- Planejar efetivamente as auditorias dos estágios 1 e 2 de uma organização;
- Realizar eficazmente uma avaliação completa de um SGSST, seja como auditor interno, auditor em fornecedores ou em nome de uma certificadora.

Gestão de produtos químicos

Carga horária
08 horas

OBJETIVOS

- Conhecer as legislações aplicáveis a produtos químicos: Nacional / Internacional; Identificar e escolher os EPIs / EPCs adequados; Diferenciar os Requisitos de Engenharia / Contenções;
- Reconhecer os melhores procedimentos em caso de emergências;
- Utilizar os conceitos de compatibilidade de produtos / Diagrama de Hommel; Identificar as sinalizações de produtos químicos (Padrão de cores e GHS).

Auditor Interno ISO 45001 Gestão de Saúde e Segurança do Trabalho

OBJETIVOS

- Qualificar profissionais para atuarem como Auditores Internos da norma ISO 45001:2018, auditando sistemas implantados.
- Apresentar o conceito de auditoria como ferramenta gerencial na administração do Sistema de Gestão de Saúde e Segurança do Trabalho para detecção de oportunidade de melhoria.
- Capacitar os auditores internos para preparação e condução de auditorias para avaliação de conformidade do Sistema de Gestão Integrado, com base na norma ISO 45001:2018.

Carga horária
24 horas

Identificação de perigos e avaliação de riscos de SST

OBJETIVOS

- Apresentar os conceitos de Perigos e Riscos e sua importância como elementos de referência para estrutura do Sistema de Gestão de Saúde e Segurança do Trabalho.
- Demonstrar a metodologia para identificação de perigos e avaliação de riscos e determinação de controles operacionais.
- Auxiliar os profissionais na definição e implantação da metodologia de identificação de perigos, e na avaliação de riscos para subsidiar o Sistema de Gestão de SST baseado na ISO 45001:2018.

Carga horária
24 horas

Gestão da sistemática de Bloqueio e Etiquetagem - Lockout/Tagout

OBJETIVOS

- Conhecer as melhores referências técnicas de LOTO para elaboração do programa de bloqueio e etiquetagem;
- Entender a aplicação da abordagem de risco na decisão do controle da energia perigosa;
- Identificar adequações a máquinas, equipamentos e instalações para aplicação do LOTO;
- Analisar e avaliar as opções de dispositivos adequados para o bloqueio e sinalização;
- Desenvolver metodologias para a aplicação eficaz do LOTO;
- Discutir aspectos comportamentais na aplicação do programa.

Carga horária
08 horas

SAÚDE E SEGURANÇA DO TRABALHO

Investigação de Incidentes em Meio Ambiente, Saúde e Segurança do Trabalho

Carga horária
16 horas

OBJETIVOS

- Apresentar aos participantes o processo de identificação e análise de acidentes e incidentes, permitindo seu tratamento por meio da utilização de técnicas de solução de problemas através da aplicação de ferramentas práticas, objetivas e eficazes;
- Proporcionar aos participantes o conhecimento necessário para a elaboração, implantação e avaliação de eficácia de ações de correção e ações corretivas de forma abrangente, com a finalidade de melhorar os processos das organizações através do envolvimento e comprometimento das partes interessadas envolvidas nos acidentes e incidentes.

ISO 39001 | Gestão de Segurança Viária Interpretação e Implantação

Carga horária
16 horas

OBJETIVOS

- Apresentar os conceitos relacionados à Gestão de Segurança Viária.
- Possibilitar a compreensão dos requisitos aplicáveis ao sistema de gestão de segurança viária com base na ISO 39001
- Permitir que os profissionais analisem e avaliem metodologias para implantação dos requisitos da norma NBR ISO 39001.

Auditor Interno ISO 39001 Gestão de Segurança Viária

Carga horária
24 horas

OBJETIVOS

- Qualificar profissionais para atuarem como Auditores Internos da norma NBR ISO 39001:2015, auditando sistemas implantados.
- Apresentar o conceito de auditoria como ferramenta gerencial na administração do Sistema de Segurança Viária para detecção de oportunidade de melhoria.
- Capacitar os auditores internos para preparação e condução de auditorias para avaliação de conformidade do Sistema de Gestão Integrado, com base na norma NBR ISO 39001:2015.

Gestão de Emergência em Meio Ambiente e SST

OBJETIVOS

- Qualificar os profissionais envolvidos nas áreas de saúde, segurança e meio ambiente para o planejamento de ações voltadas a cenários de emergência.
- Capacitar os profissionais no processo de implantação e melhoria de planos de ação de emergências.

Carga horária
16 horas

SISTEMA DE GESTÃO INTEGRADA

Gestão Integrada | ISO 9001, ISO 14001 e ISO 45001 | Interpretação e Implantação

Carga horária
24 horas

OBJETIVOS

- Apresentar os conceitos relacionados aos Sistemas de Gestão da Qualidade, Ambiental e de SST.
- Possibilitar a compreensão dos requisitos aplicáveis ao sistema de gestão ambiental e SST com base nas normas NBR ISO 9001:2015, NBR ISO 14001:2015 e ISO 45001:2018;
- Permitir que os profissionais analisem e avaliem metodologias para implantação dos requisitos das normas NBR ISO 9001:2015, NBR ISO 14001:2015 e ISO 45001:2018.

Auditor Líder de Sistema de Gestão Integrada | ISO 9001, ISO 14001 e ISO 45001 - Reconhecido RAC

RAC

Carga horária
52 horas

OBJETIVOS

- Fornecer aos participantes o conhecimento e as habilidades para auditar e avaliar um sistema de gestão integrado, implementado conforme as Normas NBR ISO 9001:2015, NBR ISO 14001:2015 e ISO 45001:2018;
- Compreender o propósito e uso de um Sistema de Gestão Integrado (SGI);
- Compreender a terminologia / definições;
- Compreender a aplicação das normas ISO 19011 e ISO 17021 em um processo de auditoria.
- Compreender os elementos chaves da Qualidade, Meio Ambiente e Segurança no Trabalho.
- Planejar e realizar com sucesso uma auditoria no sistema de gerenciamento integrado.
- Comunicar como constatações de auditorias para clientes da auditoria.
- Avaliar os planos de ação elaborados para tratamento das não conformidades diagnosticadas ao lomgo da auditoria.
- Registro como auditor na Abendi / RAC

Especialização em Sistema de Gestão Integrada

Carga horária
456 horas

OBJETIVOS

- Formar profissionais para gestão da qualidade, meio ambiente, energia, saúde e segurança do trabalho e responsabilidade social, em organizações de qualquer tipo.
- Formar um profissional generalista em gestão das organizações, capaz integrar equipes especialistas
- Contribuir na formação de profissionais capazes de integrar elementos de gestão de disciplinas correlatas;
- Contribuir para o aprimoramento de profissionais da área de gestão no alcance de melhorias organizacionais.

Auditor Interno de Sistemas de Gestão Integrada (ISO 9001, ISO 14001 e ISO 45001)

OBJETIVOS

- Qualificar profissionais para atuarem como Auditores Internos das normas ISO 9001:2015,14001:2015 e 45001:2018 auditando sistemas implantados.
- Apresentar o conceito de auditoria como ferramenta gerencial na administração do Sistema de Gestão Integrado para detecção de oportunidade de melhoria.
- Capacitar os auditores internos para preparação e condução de auditorias para avaliação de conformidade do Sistema de Gestão referenciado

Carga horária
40 horas

Especialização em Auditorias de Certificação e Processos de Avaliação

OBJETIVOS

- Formar profissionais capazes de planejar, executar, avaliar e propor melhorias em processos de auditoria e avaliações em qualidade, meio ambiente, saúde e segurança do trabalho e sustentabilidade.
- Formar profissionais que possam contribuir na implementação de processos de avaliação em organizações que busquem efetivar ações de sustentabilidade – ESG.
- Contribuir na formação de profissionais capazes de planejar processos de avaliação e homologação de fornecedores, reduzindo o risco organizacional em sua cadeia de fornecimento.

Carga horária
384 horas

COMPLIANCE

ISO 37001 | Gestão antissuborno | Interpretação e Implementação

Carga horária
16 horas

OBJETIVOS

- Capacitar o participante na interpretação e implementação dos requisitos da ISO 37001:2016;
- Proporcionar ao participante uma visão abrangente sobre os conceitos e fundamentos de um Sistema de Gestão Antissuborno.

ISO 37001 e NBR 37301 Gestão de Compliance e antissuborno | Interpretação e Implantação

Carga horária
20 horas

OBJETIVOS

- Capacitar os participantes para compreender os requisitos das normas NBR ISO 37001:2017 e ISO 37301:2021.
- Prover conhecimentos sobre os conceitos, fundamentos e princípios de um Sistema de Gestão Antissuborno e sua aplicabilidade, possibilitando sua implantação e manutenção nas organizações.

Trabalhando em Home Office: Compliance

Carga horária
02 horas

OBJETIVOS

- Contextualizar o trabalho em home office sob aspecto jurídico;
- Compreender os conceitos, processos e diretrizes necessários ao trabalho em home office.

ISO 37301 | Gestão de Compliance | Interpretação e Implementação

Carga horária
16 horas

OBJETIVOS

- Promover a capacitação dos alunos em relação a interpretação dos requisitos da Norma ABNT NBR ISO 37301:2021, através de metodologias e sistemáticas aplicadas pelo mercado, de forma a auxiliar no processo de implantação e manutenção do Sistema de Gestão de Compliance.
- Proporcionar ao participante uma visão abrangente sobre os benefícios, conceitos e práticas voltados para o Sistema de Gestão de Compliance.

Auditor Interno ISO 37001 e 37301 | Gestão de Compliance e antissuborno

Carga horária
24 horas

OBJETIVOS

- Qualificar profissionais para atuarem como Auditores Internos de Compliance e Antissuborno, auditando sistemas implantados.
- Apresentar o conceito de auditoria como ferramenta gerencial na administração do Sistema de Compliance e Antissuborno para detecção de oportunidade de melhoria.
- Capacitar os auditores internos para preparação e condução de auditorias para avaliação de conformidade do Sistema de Gestão referenciado.

SEGURANÇA DE ALIMENTOS

Boas Práticas de Fabricação

Carga horária
08 horas

OBJETIVOS

- Apresentar a importância dos programas de pré-requisitos relacionados às boas práticas, como também apresentar formas de implementação e manutenção em empresas da cadeia de produção de alimentos.

Formação de Auditor Interno do Programa APPCC / HACCP

Carga horária
24 horas

OBJETIVOS

- Qualificar profissionais para atuarem como Auditores Internos dos programas de ACCPP/HACCP para auditarem sistemas implantados.
- Apresentar o conceito de auditoria como ferramenta gerencial para avaliação e melhoria dos Programas de APPCC/HACCP.
- Capacitar os auditores internos na preparação e condução de auditorias para avaliação de conformidade dos Programas de APPCC/HACCP implantados, segundo os requisitos legais e do com base no Codex Alimentarius.

ISO 22000 | Segurança de Alimentos | Interpretação e Implantação

Carga horária
16 horas

OBJETIVOS

- Compreender os requisitos aplicáveis aos sistema de gestão de segurança de alimentos e sua aplicabilidade nas organizações, com base na norma NBR ISO 22000:2019;
- Conhecer, analisar e avaliar metodologias para implantação e manutenção do sistema de gestão de segurança de alimentos, como também para detecção de oportunidade de melhoria na cadeia produtiva de alimentos.

Auditor Interno FSSC 22000 Segurança de Alimentos Indústria de alimentos

Carga horária
24 horas

OBJETIVOS

- Qualificar profissionais para atuarem como Auditores Internos do Esquema FSSC 22000, auditando sistemas implantados.
- Apresentar os conceitos e técnicas de auditoria como ferramenta gerencial na administração do Sistema de Gestão de Segurança de Alimentos para detecção de oportunidades de melhorias.
- Capacitar os auditores internos para preparação e condução de auditorias para avaliação de conformidade do Sistema de Gestão de Segurança dos Alimentos.

Programa HACCP/APPCC Segurança de Alimentos Interpretação e Implementação

OBJETIVOS

- Qualificar profissionais da cadeia de produção de alimentos para uso da ferramenta APPCC, com base no Codex Alimentarius.

Carga horária
16 horas

FSSC 22000 | Segurança de Alimentos | Interpretação e Implantação - Alimentos

OBJETIVOS

- Compreender os requisitos aplicáveis aos sistema de gestão de segurança de alimentos e sua aplicabilidade nas organizações, com base no Esquema FSSC 22000;
- Conhecer, analisar e avaliar metodologias para implantação e manutenção so sistema de gestão de segurança de alimentos, como também para detecção de oportunidade de melhoria na cadeia produtiva de alimentos.

Carga horária
16 horas

FSSC 22000 | Segurança de Alimentos | Interpretação e Implantação - Embalagens

OBJETIVOS

- Compreender os requisitos aplicáveis aos sistema de gestão de segurança de alimentos e sua aplicabilidade nas organizações, com base no Esquema FSSC 22000;
- Conhecer, analisar e avaliar metodologias para implantação e manutenção so sistema de gestão de segurança de alimentos, como também para detecção de oportunidade de melhoria na cadeia produtiva de alimentos.

Carga horária
16 horas

SEGURANÇA DE ALIMENTOS

Auditor Interno FSSC 22000 | Segurança de Alimentos - Indústria de embalagens

Carga horária
24 horas

OBJETIVOS

- Qualificar profissionais para atuarem como Auditores Internos do Esquema FSSC 22000, auditando sistemas implantados.
- Apresentar o conceitos e técnicas de auditoria como ferramenta gerencial na administração do Sistema de Gestão de Segurança de Alimentos para detecção de oportunidades de melhorias.
- Capacitar os auditores internos para preparação e condução de auditorias para avaliação de conformidade do Sistema de Gestão de Segurança dos Alimentos.

Gestão de Alergênicos

Carga horária
08 horas

OBJETIVOS

- Abordar os principais conceitos e práticas para planejar e implantar controles focados na gestão de alergênicos nas organizações conforme legislações e normas aplicáveis.

Microbiologia dos alimentos

Carga horária
08 horas

OBJETIVOS

- Conhecer os conceitos fundamentais sobre a defesa dos alimentos;
- Aprender sobre a avaliação de risco e ações a serem desenvolvidas pelas organizações para lidar com as ameaças em alimentos.

Boas Práticas de Fabricação e Manipulação em Serviços de Alimentação

Carga horária
08 horas

OBJETIVOS

- Conhecer os conceitos de boas práticas e regulamentos associados para segurança dos alimentos em serviços de alimentação;
- Orientar na construção dos processos e definição de controles as Boas Práticas de Fabricação e Manipulação;
- Conhecer os requisitos para monitoramento das características de segurança dos alimentos.

Gestão de fornecedores para indústria para alimentos

Carga horária
08 horas

OBJETIVOS

- Prover conhecimentos para a gestão adequada da cadeia de suprimentos de uma indústria de alimentos;
- Capacitar os profissionais para o gerenciamento dos riscos envolvidos no fornecimento para indústria de alimentos.

Cultura de Segurança de Alimentos

Carga horária
08 horas

OBJETIVOS

- Discutir o papel das lideranças para o estabelecimento de uma Cultura Organizacional;
- Compreender os requisitos relacionados à Cultura de Segurança dos Alimentos;
- Discutir o atual contexto das organizações com foco no estabelecimento de práticas para a promoção da Cultura de Segurança dos Alimentos;
- Analisar os aspectos teóricos trabalhados alinhados aos atuais desafios dos líderes para implantação de uma cultura de Segurança de Alimentos nas organizações.

Food Fraud e Food Defense

Carga horária
12 horas

OBJETIVOS

- Apresentar os conceitos sobre o tema e o histórico no Brasil e no mundo da gestão de Food Fraud e Food Defense;
- Possibilitar o entendimento dos requisitos requeridos pelos programas de certificação de acordo com o Esquema FSSC 22000, PAS 96 e legislações;
- Apresentar metodologias aplicadas para identificação de ameaças para Food Fraud e Food Defense e análise e avaliação de vulnerabilidade, com foco na definição de ações para mitigação dos riscos através de controles de processos;
- Possibilitar o entendimento sobre a definição de indicadores e ferramentas para o monitoramento dos controles implantados pelos programas de Food Fraud e Food Defense.

Materiais e Objetos Destinados a Contato com Alimentos

Carga horária
08 horas

OBJETIVOS

- Conhecer os principais conceitos de contaminação por materiais e objetos utilizados na produção e envase de alimentos;
- Estabelecer meios para a prevenção da contaminação em alimentos;
- Subsidiar o estabelecimento de controles operacionais e monitoramentos para a gestão da segurança de alimentos.

Controle de Pragas

Carga horária
04 horas

OBJETIVOS

- Conhecer as etapas do manejo integrado de pragas em indústrias de alimentos e embalagens;
- Capacitar os profissionais para compreender o plano de controle e dispositivos para controle de pragas, bem como o estabelecimento de medidas preventivas e corretivas.

LIDERANÇA & GESTÃO

Equilíbrio e Agilidade emocional

Carga horária
08 horas

OBJETIVOS

- Reconhecer as suas emoções e aprender a lidar com elas.
- Elaborar estratégias para alcançar maior equilibrio emocional.
- Reconhecer e prevenir o desgate emocional. Ganhar agilidade Emocional

O Segredo da Alta Performance

Carga horária
16 horas

OBJETIVOS

- Aprender técnicas para criar hábitos que gerem alto desempenho no seu dia a dia.
- Aprimorar as competências de disciplina, protagonismo e accountability para atuar em alta performance
- Maximizar a performance na sua vida pessoal e profisssional.

Mindset Digital e Agile

Carga horária
08 horas

OBJETIVOS

- Aprender a transformar o mindset das organizações garantindo que a estratégia esteja alinhada com a implementação das novas tecnologias, gerando valor à organização
- Conhecer os conceitos da transformação digital.
- Aprender técnicas agile para aumentar a competetividade.

Engajamento e Retenção de Talentos

Carga horária
08 horas

OBJETIVOS

- Conhecer a jornada dos colaboradores nas organizações.
- Aprender ferramentas e métodos de engajamento em cada etapa do ciclo de vida do colaborador.
- Elaborar estratégias para atrair, engajar e reter os melhores talentos.

Criatividade e inovação

Carga horária
16 horas

OBJETIVOS

- Aprender metodologias e técnicas baseadas na neurociência para desenvolver a sua criatividade e inovação.
- Desenvolva a sua criatividade para maximizar seus resultados.
- Aprenda mitos, verdades e técnicas para ser mais inovador e criativo no seu dia a dia.

A primeira liderança de pessoas

Carga horária
16 horas

OBJETIVOS

- Aprender técnicas e ferramentas para a transição efetiva de colaborador para gestor de pessoas.
- Conhecer as armadilhas da transição para gestor de pessoas e criar estratégias para lidar com esses desafios.
- Aplicar técnicas de gestão para favorecer o alcance de resultados, por meio do engajamento e mobilização de pessoas.

Gestão do Tempo

Carga horária
08 horas

OBJETIVOS

- Conhecer os conceitos e ferramentas para gestão do tempo na vida pessoal e profissional.
- Aplicar as ferramentas da gestão do tempo para o aumento da produtividade. Maximizar a gestão da atenção.
- Aprender a dizer não e a evitar a procastinação.

Planejamento Estratégico

Carga horária
08 horas

OBJETIVOS

- Aprender conceitos e técnicas de planejamento estratégico, definição de metas, favorecendo o engajamento do time para a maximização dos resultados.
- Aplicar rituais de gestão para criar uma cultura de orientação para resultados.
- Aprender a tomar decisões de forma mais rápida e assertiva.

Liderando pelo exemplo aperfeiçoamento do estilo de liderança

Carga horária
12 horas

OBJETIVOS

- Conhecer técnicas e práticas de como liderar pelo exemplo, por meio de um mergulho no seu perfil comportamental, inteligência emocional e social
- Ampliar o autoconhecimento para reconhecer comportamentos limitantes na sua liderança.
- Conhecer o seu estilo de liderança e criar estratégias de maximização de resultados por meio dos seus talentos e pontos fortes.

LIDERANÇA & GESTÃO

Comunicação de Alto Impacto e Gestão de Conflitos

Carga horária
16 horas

OBJETIVOS

- Aprender técnicas e ferramentas para a comunicação eficaz e construindo relações mais fortes com clientes e colegas por meio da assertividade e escuta ativa
- Reduzir os ruídos da comunicação e conflitos organizacionais com a empatia necessária para compreender as necessidades individuais e coletivas.
- Aplicar técnicas de apresentação virtual e presencial, compreendendo o seu público, aplicando o storytelling e criando rapport com a audência.

Equipes de Alta Performance

Carga horária
16 horas

OBJETIVOS

- Conhecer técnicas e práticas de como construir times engajados.
- Desenvolver competências para influência, delegação e motivação aumentando o comprometimento e performance do seu time.
- Aplicar estratégias de gestão de time, para minimizar conflitos, turnover e maximizar a performance do seu time

Fast MBA - Formação de Líderes

Carga horária
48 horas

OBJETIVOS

- Conhecer técnicas e práticas de como liderar pelo exemplo, por meio de um mergulho no seu perfil comportamental, inteligência emocional e social
- Desenvolver competências para influência, delegação e motivação, aumentando o comprometimento e performance do seu time.
- Aprender conceitos e técnicas de planejamento estratégico, definição de metas, favorecendo o engajamento do time.
- Conhecer os fatores essenciais para motivação e gestão de pessoas, promovendo o trabalho em equipe e aumento da produtividade no ambiente remoto.
- Maximizar a performance por meio da valorização da diversidade.

Inteligência Social e Influência

OBJETIVOS

- Aprenda a se conectar de forma mais eficaz, compreendendo melhor a si mesmo e aos outros para melhorar relacionamentos e alcançar melhores resultados.
- Identificar os seus talentos e pontos fortes.
- Maximizar sua capacidade de influenciar e engajar seus grupos de trabalho, para antigir melhores resultados.

Carga horária
16 horas

Resolvendo Problemas de Forma Criativa

OBJETIVOS

- Aprender a analisar problemas e soluções sob novas perspectivas.
- Conhecer técnicas de design thinking para otimizar resultados.
- Aplicar técnicas de design thinking na resolução de problemas complexos por meio da inovação.

Carga horária
20 horas

Diversidade e Inclusão nas Organizações

OBJETIVOS

- Conhecer o que é diversidade e aprender técnicas e práticas para inclusão de pessoas.
- Aprender a potencializar os talentos individuais.
- Maximizar a performance por meio da valorização da diversidade

Carga horária
08 horas

Formação de Multiplicadores

OBJETIVOS

- Adquirir conhecimento para atuar de forma diferenciada em processos de capacitação, sendo capaz de ser um facilitador para a transmissão de conhecimentos.
- Desenvolver habilidades pessoais de forma a transmitir uma imagem positiva e segura capaz de engajar os envolvidos nos processos de desenvolvimento de competências.
- Aprender como planejar e preparar conteúdos educacionais através de soluções que favoreçam a conquista dos objetivos planejados.
- Conhecer métodos de condução de treinamentos para promover maior participação, motivação e assimilação dos conteúdos pelos participantes.

Carga horária
40 horas

LIDERANÇA & GESTÃO

Gestão de Equipes Remotas

Carga horária
04 horas

OBJETIVOS

- Aprender práticas e ferramentas para uma gestão remota eficaz.
- Aplicar estratégias para identificar e aumentar o nível da maturidade, engajamento e entrega da sua equipe.
- Conhecer os fatores essenciais para motivação e gestão de pessoas, promovendo o trabalho em equipe e melhoria da performance no ambiente remoto

Trabalhando em Home Office: Saúde mental

Carga horária
03 horas

OBJETIVOS

- Conceituar os limites do ambiente de trabalho e do lar;
- Orientar sobre os limites do trabalho e da família;
- Orientar sobre a gestão do tempo e processos de comunicação no trabalho remoto.

Trabalhando em Home Office: Saúde, Segurança e Ergonomia

Carga horária
02 horas

OBJETIVOS

- Conceituar a mentalidade de segurança e saúde no trabalho remoto;
- Orientar sobre as práticas seguras em home office e seus aspectos ergonômicos;
- Compreender como avaliar as próprias condições de segurança para trabalho em home offfice.

Trabalhando em Home Office: Compliance

Carga horária
02 horas

OBJETIVOS

- Contextualizar o trabalho em home office sob aspecto jurídico;
- Compreender os conceitos, processos e diretrizes necessários ao trabalho em home office.

Trabalhando em Home Office: Gestão e Gente

Carga horária
03 horas

OBJETIVOS

- Apresentar os conceitos e desafios para o trabalho remoto para a gestão de pessoas.
- Compreender o processo de comunicação em um ambiente de home office.
- Orientar quanto ao estabelecimento de processos de gestão de equipes remotas.

Trabalhando em Home Office: Segurança da informação

Carga horária
02 horas

OBJETIVOS

- Orientar sobre os aspectos importantes para a segurança da informação; Compreender os processos para a manutenção da confidencialidade das informações em home office;
- Orientar sobre os procedimentos a serem realizados para uso da rede wi-fi em home office.

Interpretação e Implementação ISO22301 - Continuidade de Negócios

Carga horária
16 horas

OBJETIVOS

- Capacitar os participantes para compreender os requisitos da norma NBR ISO 22301:2020. Prover conhecimentos sobre os conceitos, fundamentos e princípios de um Sistema de Gestão de Continuidade de Negócios e sua aplicabilidade, possibilitando sua implantação e manutenção nas organizações.

LIDERANÇA & GESTÃO

Gestão de Projetos

MÓDULOS

- **Gestão de Projetos**
  Carga horária: 40h
  Objetivos: Formar profissionais e gestores com noções à gestão de projetos, de acordo com as melhores práticas, por meio de metodologias de mercado.

- **Métodos ágeis**
  Carga horária: 16h
  Objetivos: Formar profissionais e gestores com noções à gestão de projetos, de acordo com as melhores práticas, por meio de metodologias de mercado, fornecendo a capacidade de negociação e gerenciamento de riscos.

- **Scrum**
  Carga horária: 8h
  Objetivos: Formar profissionais e gestores com noções à gestão de projetos, de acordo com as melhores práticas, por meio de metodologias de mercado, fornecendo a capacidade de negociação e gerenciamento de riscos.

- **Práticas de Negociação**
  Carga horária: 16h
  Objetivos: Formar profissionais e gestores com noções à gestão de projetos, de acordo com as melhores práticas, por meio de metodologias de mercado, fornecendo a capacidade de negociação e gerenciamento de riscos.

SEGURANÇA DA INFORMAÇÃO

LGPD - Proteção de Dados Pessoais

Carga horária
16 horas

OBJETIVOS

- Proporcionar ao participante uma visão abrangente sobre os conceitos e implicações da Lei Geral de Proteção de Dados (LGPD) na aquisição, classificação, armazenamento e utilização de dados pessoais;
- Capacitar o participante na interpretação da Norma Técnica Bureau Veritas de Proteção de Dados Pessoais para o atendimento a LGPD.

Trabalhando em Home Office: Segurança da informação

Carga horária
02 horas

OBJETIVOS

- Orientar sobre os aspectos importantes para a segurança da informação; Compreender os processos para a manutenção da confidencialidade das informações em home office;
- Orientar sobre os procedimentos a serem realizados para uso da rede wi-fi em home office.

Auditor Interno ISO/IEC 27001 | Gestão da Segurança da Informação

Carga horária
24 horas

OBJETIVOS

- Qualificar profissionais para atuarem como Auditores Internos da NBR ISO/IEC 27001:2013 auditando sistemas implantados.
- Apresentar o conceito de auditoria como ferramenta gerencial na administração do Sistema de Gestão de Segurança da Informação para detecção de oportunidades de melhoria.
- Capacitar os auditores internos para preparação e condução de auditorias para avaliação de conformidade do Sistema de Gestão de Segurança da Informação.

Auditor Líder ISO/IEC 27001 Gestão da Segurança da Informação - Reconhecido RAC

RAC

Carga horária
42 horas

OBJETIVOS

- Fornecer aos participantes o conhecimento e as habilidades para auditar e avaliar um sistema de gestão de Segurança da Informação, implementado conforme a Norma NBR ISO/IEC 27001:2013;
- Compreender o propósito e uso de um Sistema de Gestão de Segurança da Informação;
- Compreender as terminologias / definições;
- Planejar efetivamente as auditorias dos estágios 1 e 2 de uma organização;
- Realizar eficazmente uma avaliação completa de um SGSI, seja como auditor interno, auditor de fornecedores ou em nome de uma certificadora.

ISO/IEC 27001 | Gestão de Segurança da Informação Interpretação e Implantação

Carga horária
16 horas

OBJETIVOS

- Capacitar os participantes para compreender os requisitos das normas NBR ISO/IEC 27001:2013.
- Prover conhecimentos sobre os conceitos, fundamentos e princípios de um Sistema de Gestão de Segurança da Informação e Privacidade e sua aplicabilidade, possibilitando sua implantação e manutenção nas organizações.

Auditor Interno ISO/IEC 20000-1 | Gestão de serviços de TI

Carga horária
24 horas

OBJETIVOS

- Qualificar profissionais para atuarem como Auditores Internos da NBR ISO/IEC 20000-1:2011 auditando sistemas implantados.
- Apresentar o conceito de auditoria como ferramenta gerencial na administração do Sistema de Gestão de serviços TI para detecção de oportunidade de melhoria.
- Capacitar os auditores internos para preparação e condução de auditorias para avaliação de conformidade do Sistema de Gestão de Serviços de TI.

SEGURANÇA DA INFORMAÇÃO

Interpretação e Implantação da ISO/IEC 19770-1 - Gerenciamento de ativos de TI

Carga horária
16 horas

OBJETIVOS

- Capacitar os participantes para compreender os requisitos da norma ISO/IEC 19770-1:2017. Prover conhecimentos sobre os conceitos, fundamentos e princípios de um Sistema de
- Gerenciamento de Ativos de TI e sua aplicabilidade, possibilitando sua implantação e manutenção nas organizações.

ISO/IEC 27701 | Gestão da Privacidade da Informação Interpretação e Implantação

Carga horária
16 horas

OBJETIVOS

- Capacitar os participantes para compreender os requisitos da norma NBR ISO/IEC 27701:2019.
- Prover conhecimentos sobre os conceitos, fundamentos e princípios de um Sistema de Gestão de Segurança da Informação e sua aplicabilidade, possibilitando sua implantação e manutenção nas organizações.

ISO/IEC 20000-1 | Gestão de Serviços de TI | Interpretação e Implantação

Carga horária
16 horas

OBJETIVOS

- Capacitar os participantes para compreender os requisitos da norma NBR ISO/IEC 20000-1:2020.
- Prover conhecimentos sobre os conceitos, fundamentos e princípios de um Sistema de Gestão de Serviços e sua aplicabilidade, possibilitando sua implantação e manutenção nas organizações.

GESTÃO DE RISCOS ORGANIZACIONAIS

ISO 31000 - Gestão de Riscos

Carga horária
16 horas

OBJETIVOS

- Facilitar o entendimento sobre o conceito de risco e sua aplicabilidade na organização;
- Demonstrar a integração do risco às diferentes áreas do negócio, embasando tomadas de decisão factuais e orientadas para resultados que tornem perenes e sustentáveis as organizações;
- Prover conhecimento sobre a norma NBR ISO 31000:2018;
- Propor a adoção desta metodologia universal de gestão de riscos que possui total aderência ao modelo de negócio e a padrões normativos previamente instalados.

Análise de Riscos na Indústria

Carga horária
16 horas

OBJETIVOS

- Apresentar aos participantes metodologias estruturadas para a realização de análises e avaliações de risco, disseminando o conceito prevencionista através da priorização dos riscos de instalações e processos, bem como da importância de definição de controles e monitoramentos para a redução de riscos significativos.

ISO 55001 - Gestão de Ativos - Interpretação e Implantação

Carga horária
16 horas

OBJETIVOS

- Capacitar os participantes para compreender os requisitos da norma NBR ISO 55001:2014.
- Prover conhecimentos sobre os conceitos, fundamentos e princípios de um Sistema de Gestão de Ativos e sua aplicabilidade, possibilitando sua implantação e manutenção nas organizações.

Análise de Perigos e Operabilidade - HAZOP

Carga horária
08 horas

OBJETIVOS

- Apresentar aos participantes os principais conceitos e terminologias aplicados à ferramenta de gestão de riscos de processos - HAZOP;
- Prover conhecimento sobre as etapas da metodologia, importância e benefícios, com foco em visão prevencionista;
- Explicar as técnicas para aplicação prática da ferramentas por parte dos alunos.

ISO 28000 | Segurança na Cadeia Logística Interpretação e Implantação

Carga horária
16 horas

OBJETIVOS

- Promover a capacitação dos alunos em relação à interpretação dos requisitos das Normas NBR 28000:2009 e 28001:2011, através de metodologias e sistemáticas aplicadas no mercado, de forma a auxiliar no processo de implantação e manutenção do Sistema de Gestão de Segurança para Cadeia Logística.
- Proporcionar ao participante uma visão abrangente sobre os benefícios, conceitos e práticas voltados para o Sistema de Gestão de Segurança para Cadeia Logística.

Auditor Interno ISO 28000 Segurança na Cadeia Logística

Carga horária
24 horas

OBJETIVOS

- Qualificar profissionais para atuarem como Auditores Internos de NBR ISO 28001:2011, auditando sistemas implantados.
- Apresentar os conceitos de auditoria como ferramenta gerencial de administração do Sistema de Gestão de Segurança da Cadeia Logística e detecção de oportunidades de melhoria.
- Capacitar os auditores internos para preparação e condução de auditorias para avaliação de conformidade do Sistema de Gestão referenciado.

ISO 22301 Interpretação e Implantação Continuidade de negócios

Carga horária
16 horas

OBJETIVOS

- Capacitar os participantes para compreender os requisitos da norma NBR ISO 22301:2020.
- Prover conhecimentos sobre os conceitos, fundamentos e princípios de um Sistema de Gestão de Continuidade de Negócios e sua aplicabilidade, possibilitando sua implantação e manutenção nas organizações.

Auditor Interno ISO 22301 Continuidade de negócios

Carga horária
24 horas

OBJETIVOS

- Qualificar profissionais para atuarem como Auditores Internos de NBR ISO 22301:2020, auditando sistemas implantados.
- Apresentar os conceitos de auditoria como ferramenta gerencial de administração do Sistema de Gestão de Continuidade de Negócios e detecção de oportunidades de melhoria.
- Capacitar os auditores internos para preparação e condução de auditorias para avaliação de conformidade com questões de Segurança e Resiliência.

SUSTENTABILIDADE ESG

Fast MBA - Sustentabilidade nas Organizações - ESG

Carga horária
32 horas

OBJETIVOS

- Conhecer os conceitos e princípios de ESG com foco prático para as organizações;
- Entender a sistemática de gestão de riscos com foco em ESG através da aplicação da matriz de materialidade;
- Compreender os conceitos relacionados às finanças sustentáveis e aplicabilidade nas organizações para tomada de ações estratégicas e táticas;
- Analisar as práticas de governança e compliance da organização que estão alinhadas ao ESG, possibilitando a avaliação dos alunos em relação às melhores ações considerando o contexto das organizações;
- Relacionar como sistemas de gestão e práticas socioambientais apoiam o ESG nas organizações;
- Entender a estrutura de relalórios de sustentabilidade para definição dos melhores métodos de avaliação de desempenho ESG;
- Analisar a cadeia de fornecimento, correlacionando com o ciclo de vida, para estruturação e aplicação de práticas sustentáveis nos processos de suprimentos.

ESG aplicado a visão estratégica do negócio

Carga horária
20 horas

OBJETIVOS

- Compreender a relevância da sustentabilidade como um tema transversal e integrado à estratégia e gestão das organizações.
- Conhecer os conceitos e princípios de ESG e os processos de governança, comunicação e reputação organizacional em nível estratégico.
- Descobrir como incorporar as iniciativas ESG no planejamento estratégico.
- Aprender práticas de destaques no mercado, cases de empresas que já se destacam na integração ESG no seu planejamento estratégico

A Aplicação do ESG nas Organizações

Carga horária
08 horas

OBJETIVOS

- Apresentar os conceitos de ESG e a relação com as organizações.
- Conhecer os pilares Ambiental, Social e de Governança que integram o ESG.

ISO 50001 | Sistemas de gestão da energia Interpretação e Implantação

Carga horária
16 horas

OBJETIVOS

- Apresentar os conceitos envolvidos para a gestão da energia em organizações de qualquer tipo.
- Possibilitar a compreensão dos requisitos aplicáveis aos sistemas de gestão de energia com base nos requisitos da norma NBR ISO 50001:2018. aplicando conceitos de melhoria do desempenho energético;
- Permitir que os profissionais analisem e avaliem metodologias para implantação dos requisitos da norma NBR ISO 50001:2018.

Auditor Interno - ISO 50001 Sistema de Gestão da Energia

Carga horária
24 horas

OBJETIVOS

- Qualificar profissionais para atuarem como Auditores Internos de NBR ISO 50001:2015, auditando sistemas implantados.
- Apresentar os conceitos de auditoria como ferramenta gerencial de administração do Sistema de Gestão de Energia e detecção de oportunidades de melhoria.
- Capacitar os auditores internos para preparação e condução de auditorias para avaliação de conformidade do Sistema de Gestão de Energia.

Auditor Líder ISO 50001 Gestão da Energia Reconhecido CQI-IRCA

IRCA

42 horas

OBJETIVOS

- Fornecer aos participantes o conhecimento e as habilidades para auditar e avaliar um sistema de gestão da energia, implementado conforme a Norma NBR ISO 50001:2018;
- Compreender o propósito e uso de um Sistema de Gestão da Energia (SGE);
- Compreender a terminologia / definições;
- Planejar efetivamente as auditorias dos estágios 1 e 2 de uma organização;
- Realizar eficazmente uma avaliação completa de um SGE, seja como auditor interno, auditor em fornecedores ou em nome de uma certificadora.

SUSTENTABILIDADE ESG

Finanças sustentáveis

Carga horária
08 horas

OBJETIVOS

- Apresentar os conceitos e práticas de mercado, incluindo títulos verdes.
- Definir o papel da alta direção em relação às finanças sustentáveis.
- Demonstrar os diferentes pontos de vista das partes interessadas em relação às finanças sustentáveis e os benefícios que podem ter.
- Apresentar práticas de finanças sustentáveis realizadas pelo mercado.
- Mostrar a atuação das bolsas de valores em relação às práticas sustentáveis.

Economia Circular

Carga horária
08 horas

OBJETIVOS

- Apresentar os conceitos de economia circular; Relacionar as questões de economia circular e logística reversa.
- Conceituar a economia circular como ferramenta para a adoção de práticas sustentáveis.
- Apresentar o processo para implementação das práticas de economia circular.

Comunicação transparente e relatórios de sustentabilidade

Carga horária
16 horas

OBJETIVOS

- Apresentar conceitos de comunicação e seus impactos para as organizações
- Contextualizar as obrigações da organização em relação aos órgãos regulamentares e à comunidade, no que diz respeito às comunicações, possibilitando o desenvolvimento de planos de comunicação, com enfoque organizacional;
- Apresentar histórico, conceitos e benefícios da elaboração de GRI.
- Explicar como elaborar os relatórios de sustentabilidade e como comunicá-los.

ESG: Gestão de riscos e oportunidades do negócio

Carga horária
08 horas

OBJETIVOS

- Conceituar riscos e apresentar os benefícios para a organização através de casos reais.
- Apresentar o processo de gestão de riscos através de metodologias aplicáveis ao ESG, com enfoque estratégico.
- Proporcionar ao aluno a possibilidade de avaliação, para definição de ações em busca da redução de riscos e da potencialização de oportunidades.

Visão ESG - Introdução a Sustentabilidade

Carga horária
02 horas

OBJETIVOS

- Apresentar os conceitos de ESG baseados em seus pilares: Governança, Meio Ambiente e Social.

Sustentabilidade na Cadeia de Fornecimento

Carga horária
08 horas

OBJETIVOS

- Prover conhecimento dos processos e práticas de gestão de fornecedores considerando os aspectos de sustentabilidade; Demonstrar a aplicação dos protocolos socioambientais mais utilizados atualmente, auxiliando na construção de um processo de qualificação de fornecedores sustentáveis próprio.

Ecoeficiência: gestão e monitoramento

Carga horária
16 horas

OBJETIVOS

- Apresentar conceitos de objetivos, monitoramentos e metas, e como desdobrar nos processos.
- Explicar como definir controles e monitoramentos ambientais que impactem em resultados para organização.
- Permitir que os alunos avaliem os resultados de seus processos para tomadas de decisão alinhadas com a estratégia de ESG da organização.

Responsabilidade Social Corporativa

Carga horária
08 horas

OBJETIVOS

- Promover a capacitação dos alunos em relação ao pilar social do ESG, através do entendimento de seus benefícios, conceitos e visões.
- Proporcionar ao participante o entendimento sobre como programas sociais podem ser planejados, implantados, monitorados e melhorados.
- Possibilitar ao uma visão integrada da governança corporativa com os demais pilares do ESG - Governança e Ambiental.

SUSTENTABILIDADE ESG

SA 8000 | Responsabilidade Social | Interpretação e Implantação

Carga horária
16 horas

OBJETIVOS

- Compreender os requisitos aplicáveis aos sistema de gestão de responsabilidde social e sua aplicabilidade nas organizações, com base na Norma SA 8000:2014;
- Conhecer, analisar e avaliar metodologias para implantação e manutenção do sistema de gestão de responsabilidde social, como também para detecção de oportunidades de melhorias nos programas relacionados ao pilar social das organizações.

ISO 26000 Responsabilidade Social Interpretação e Implantação

Carga horária
16 horas

OBJETIVOS

- Compreender os requisitos normativos da NBR ISO 26000 e sua aplicabilidade nas organizações, para contribuir com o desenvolvimento sustentável;
- Conhecer, analisar e avaliar metodologias para implantação e manutenção de práticas voltadas para responsabilidade social e engajamento das partes interessadas, como também para detecção de oportunidades de melhorias nos programas relacionados ao pilar social das organizações.

ISO 20400 | Compras sustentáveis | Interpretação e Implementação

Carga horária
16 horas

OBJETIVOS

- Promover a capacitação dos alunos em relação a interpretação dos requisitos da Norma ABNT NBR ISO 20400:2017, através de metodologias e sistemáticas aplicadas pelo mercado, de forma a auxiliar na implantação e manutenção de processos voltados a compras sustentáveis.
- Proporcionar ao participante uma visão abrangente sobre os benefícios, conceitos e práticas voltadas a Compras Sustentáveis.

Pegada de carbono - Calculando o inventários dos gases do efeito estufa

Carga horária
16 horas

OBJETIVOS

- Capacitar o profissional na interpretação e implementação dos requisitos da ISO 14064:2018, proporcionando uma visão abrangente sobre os princípios, requisitos e orientações para a quantificação e inventário dos gases do efeito estufa.

Auditor Interno SA 8000 Responsabilidade Social

Carga horária
24 horas

OBJETIVOS

- Qualificar profissionais para atuarem como Auditores Internos de Responsabilidade Social, auditando sistemas implantados.
- Apresentar o conceito de auditoria como ferramenta gerencial na administração do Sistema de Gestão de Responsabilidade Social para detecção de oportunidade de melhoria.
- Capacitar os auditores internos para preparação e condução de auditorias para avaliação de conformidade do Sistema de Gestão de Responsabilidade Social.

Governança e Compliance

Carga horária
10 horas

OBJETIVOS

- Promover a capacitação dos alunos em relação ao pilar de governança do ESG, por meio do entendimento de seus benefícios, conceitos e visões.
- Proporcionar ao participante o entendimento sobre como programas de governança e compliance podem ser planejados, implantados, monitorados e melhorados.
- Possibilitar ao aluno uma visão integrada da governança corporativa com os demais pilares do ESG - Ambiental e Social.
- Gestão de Responsabilidade Social.

ISO 20121 | Gestão para sustentabilidade de eventos Interpretação e Implantação

Carga horária
16 horas

OBJETIVOS

- Apresentar os conceitos envolvidos para a gestão de eventos sustentáveis.
- Possibilitar a compreensão dos requisitos aplicáveis aos sistema de gestão para sustentabilidade de eventos com base nos requisitos da norma NBR ISO 20121:2012. aplicando conceitos de melhoria;
- Permitir que os profissionais analisem e avaliem metodologias para implantação dos requisitos da norma NBR ISO 20121:2012.

Auditor Interno - NBR ISO 20121 | Gestão para sustentabilidade de eventos

Carga horária
16 horas

OBJETIVOS

- Qualificar profissionais para atuarem como Auditores Internos de NBR ISO 20121:2012, auditando sistemas implantados.
  Apresentar os conceitos de auditoria como ferramenta gerencial de administração do Sistema de Gestão para sustentbilidade de
- eventos e detecção de oportunidades de melhoria.
  Capacitar os auditores internos para preparação e condução de auditorias para avaliação de conformidade do Sistema de Gestão de eventos sustentáveis

SUSTENTABILIDADE ESG

ISO 46001 | Gestão do uso eficiente da água Interpretação e Implantação

Carga horária
16 horas

OBJETIVOS

- Apresentar os conceitos relacionados à gestão de recursos hídricos e o uso eficiente da água pelas organizações.
- Possibilitar a compreensão dos requisitos aplicáveis ao sistema de gestão do uso eficiente da água com base na norma ISO 46001:2019;
- Permitir que os profissionais analisem e avaliem metodologias para implantação dos requisitos da norma ISO 46001:2019.

Especialização em Sustentabilidade | ESG

Carga horária
412 horas

OBJETIVOS

- Formar especialistas em sustentabilidade - ESG, com enfoque multidisciplinar e estratégico;
- Desenvolver a capacidade de entender as complexidades e especificidades socioambientais, auxiliando as organizações na implantação de ações socioambientais e reputacionais.

Auditor Interno ESG

Carga horária
24 horas

OBJETIVOS

- Capacitar os auditores internos para preparação e condução de auditorias ESG permitindo que a organização identifique seu estágio de maturidade em relação aos critérios estabelecidos na ABNT PR 2030.
- Apresentar conceitos de orientações para incorporar o ESG na organização e realizar o direcionamento a ser aplicado aos critérios ESG propostos.
- Apresentar o conceito de auditoria como ferramenta gerencial na administração e avaliação das metas ESG estabelecidas para detecção de oportunidade de melhoria.

Auditor Interno - ISO 46001 Gestão do uso eficiente da água

Carga horária
16 horas

OBJETIVOS

- Qualificar profissionais para atuarem como Auditores Internos da norma ISO 46001:2019, auditando sistemas implantados.
- Apresentar os conceitos de auditoria como ferramenta gerencial de administração do Sistema de Gestão do Uso Eficiente da Água e para detecção de oportunidades de melhoria.
- Capacitar os auditores internos para preparação e condução de auditorias para avaliação de conformidade do Sistema de Gestão do Uso Eficiente da Água.

ISO 20400:2017 | Compras Sustentáveis

Carga horária
16 horas

OBJETIVOS

- Promover a capacitação dos alunos em relação a interpretação dos requisitos da Norma ABNT NBR ISO 20400:2017, através de metodologias e sistemáticas aplicadas pelo mercado, de forma a auxiliar na implantação e manutenção de processos voltados a compras sustentáveis.
- Proporcionar ao participante uma visão abrangente sobre os benefícios, conceitos e práticas voltadas a Compras Sustentáveis.

PÓS-GRADUAÇÃO

Especialização em Sistema de Gestão Integrada

Carga horária
456 horas

OBJETIVOS

- Formar profissionais para gestão da qualidade, meio ambiente, energia, saúde e segurança do trabalho e responsabilidade social, em organizações de qualquer tipo.
- Formar um profissional generalista em gestão das organizações, capaz integrar equipes especialistas
- Contribuir na formação de profissionais capazes de integrar elementos de gestão de disciplinas correlatas;
- Contribuir para o aprimoramento de profissionais da área de gestão no alcance de melhorias organizacionais.

Especialização em Sustentabilidade | ESG

Carga horária
412 horas

OBJETIVOS

- Formar especialistas em sustentabilidade - ESG, com enfoque multidisciplinar e estratégico;
- Desenvolver a capacidade de entender as complexidades e especificidades socioambientais, auxiliando as organizações na implantação de ações socioambientais e reputacionais.

Especialização em Auditorias de Certificação e Processos de Avaliação

OBJETIVOS

- Formar profissionais capazes de planejar, executar, avaliar e propor melhorias em processos de auditoria e avaliações em qualidade, meio ambiente, saúde e segurança do trabalho e sustentabilidade.
- Formar profissionais que possam contribuir na implementação de processos de avaliação em organizações que busquem efetivar ações de sustentabilidade – ESG.
- Contribuir na formação de profissionais capazes de planejar processos de avaliação e homologação de fornecedores, reduzindo o risco organizacional em sua cadeia de fornecimento.

Carga horária
384 horas

EXTENSÃO TÉCNICA

Formação Técnica em Energia e Sustentabilidade

Carga horária
76 horas

OBJETIVOS

- Apresentar os principais conceitos de energia, assim como as fontes de energia limpa, suas formas de produção e aplicação no mercado;
- Explanar as práticas de gestão envolvendo gestão de energia e desempenho energético;
- Abordar e avaliar a aplicação do combustível do futuro - hidrogênio verde.

Formação Técnica em Green Belt - Lean 6 Sigma

Carga horária
80 horas

OBJETIVOS

- Preparar especialistas nas metodologias Lean Six Sigma para conduzir projetos de melhoria dentro do escopo Green Belt;
- Oferecer metodologias e ferramentas para a implementação de um programa de excelência operacional estruturado no Lean Six Sigma;
- Orientar os participantes no desenvolvimento de projetos de melhoria para atingirem os objetivos estratégicos estabelecidos pela direção, avaliando e reportando resultados;
- Desenvolver habilidades em comunicação, planejamento e liderança;
- Aplicar métodos estatísticos para cálculo dos ganhos.

Formação Técnica em Controles Operacionais para a Segurança dos Alimentos

Carga horária
112 horas

OBJETIVOS

- Apresentar e explanar as principais legislações aplicáveis aos alimentos e embalagens;
- Conceituar os perigos relacionados à alimentos, incluindo os principais contaminantes microbiológicos e suas formas de detecção e controle;
- Analisar a aplicação de controles operacionais para redução e eliminação dos perigos presentes na cadeia de suprimentos de alimentos. Avaliar as principais práticas de gestão e certificações com foco na segurança dos alimentos para atendimento das exigências de mercado.

Formação Técnica em Gestão de Projetos

OBJETIVOS

- Formar gestores com noções à gestão de projetos, de acordo com as melhores práticas, por meio de metodologias de mercado, fornecendo a capacidade de negociação e gerenciamento de riscos.

Carga horária
80 horas

Formação Técnica em Gestão Estratégica e Liderança para Qualidade

OBJETIVOS

- Formar líderes por meio do conhecimento de ferramentas de gestão da qualidade e técnicas da liderança pelo exemplo;
- Aprender metodologias focadas na gestão organizacional, com foco na avaliação de riscos, desdobramento de estratégias por meio do OKRs e solução de problemas de forma estruturada e inovadora.

Carga horária
112 horas

PROGRAMAS DE TREINAMENTO IN COMPANY SOB MEDIDA PARA AS NECESSIDADES DE SUA EMPRESA

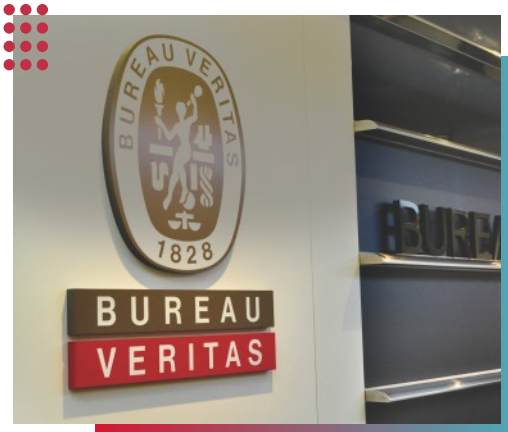

O Bureau Veritas oferece treinamentos customizados para sua empresa, de modo que o conhecimento possa ser focado, elevando assim o nível de performance de sua equipe.

Nesse tipo de treinamento, a empresa poderá mesclar temas, adaptar conteúdos, escolher diferentes tipos de materiais, definir carga horária ou ainda criar algo completamente novo.

NOSSAS SOLUÇÕES

Oferecemos serviços educacionais em três pilares: **Consultoria, Fábrica de Conteúdo e Capacitação de Pessoas.**

No primeiro pilar, **Consultoria,** abordamos gestão de treinamentos para empresas e assessoria para universidades corporativas.

Em **Fábrica de Conteúdo**, atuamos para trazer soluções customizadas de educação corporativa com avaliação e certificação, transformação de treinamentos para o formato digital e desenvolvimento dos treinamentos em todos os formatos. Já em **Capacitação de Pessoas**, damos treinamentos customizados e de portfólio.

O Bureau Veritas tem mais de 30 anos de experiência em educação corporativa, desenvolvendo inúmeras soluções para potencializar os resultados dos nossos clientes. Nossa atuação é especializada em diferentes mercados, o que permite a formação e o desenvolvimento dos colaboradores nas mais variadas áreas, como Compliance, ESG, Gestão de Riscos, Liderança & Desenvolvimento, Melhoria de Processos e Desempenho, QHSE, Segurança de Alimentos e Segurança da Informação.

Nós do Bureau Veritas acreditamos no valor de um treinamento desenvolvido de acordo com a essência de cada empresa. Para isso, contamos com pessoal altamente qualificado que oferece sempre o melhor para sua equipe. **Nossos projetos são exclusivos e trazem a experiência de mais de 190 anos de atividades no mundo inteiro.**

Venha estudar com a gente!

+80k
pessoas qualificadas

+150
cursos disponíveis

+10k
empresas atendidas

+80
instrutores especialistas

NOSSAS SOLUÇÕES

OFERECEMOS SERVIÇOS EDUCACIONAIS, DIVIDIDOS EM TRÊS PILARES:

CONSULTORIA

FÁBRICA DE CONTEÚDO

CAPACITAÇÃO DE PESSOAS

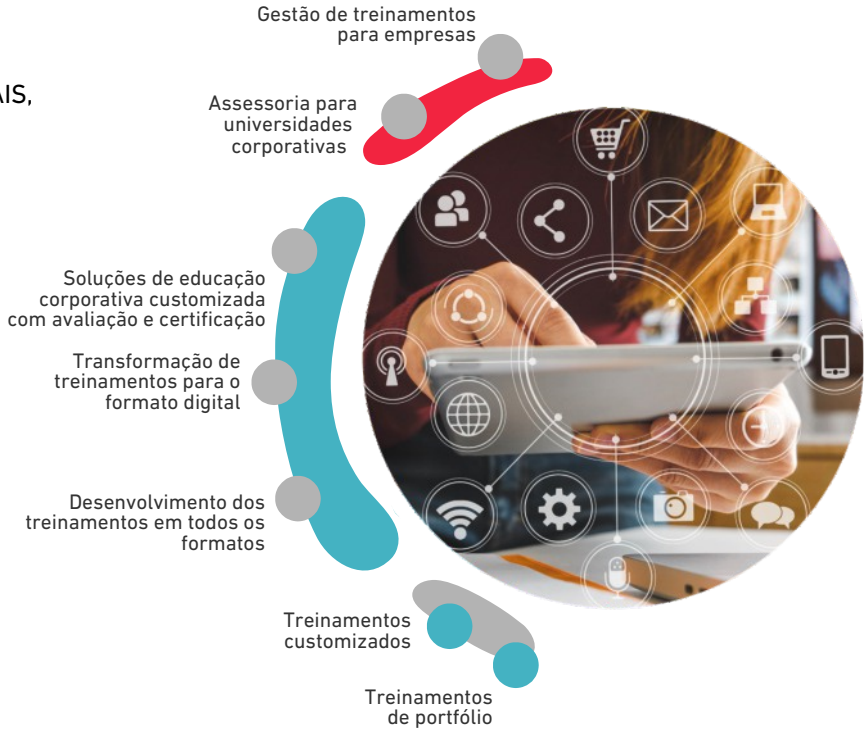

NOSSOS DIFERENCIAIS

Por que escolher o BV para o desenvolvimento do seu time?

> ADAPTAÇÃO ÀS NECESSIDADES DA EMPRESA
Customização de programas, avaliações, exercícios e formatos.

> FOCO PRÁTICO E APRENDIZAGEM ATIVA
Programas com orientação prática e aprendizagem ativa.

> TECNOLOGIA
Recursos tecnológicos que apoiam o processo de aprendizagem, desde da disponibilização de site para a empresa cliente ao portal do aluno.

> EQUIPE QUALIFICADA
Educadores, professores, conteudistas, revisores e designers educacionais.

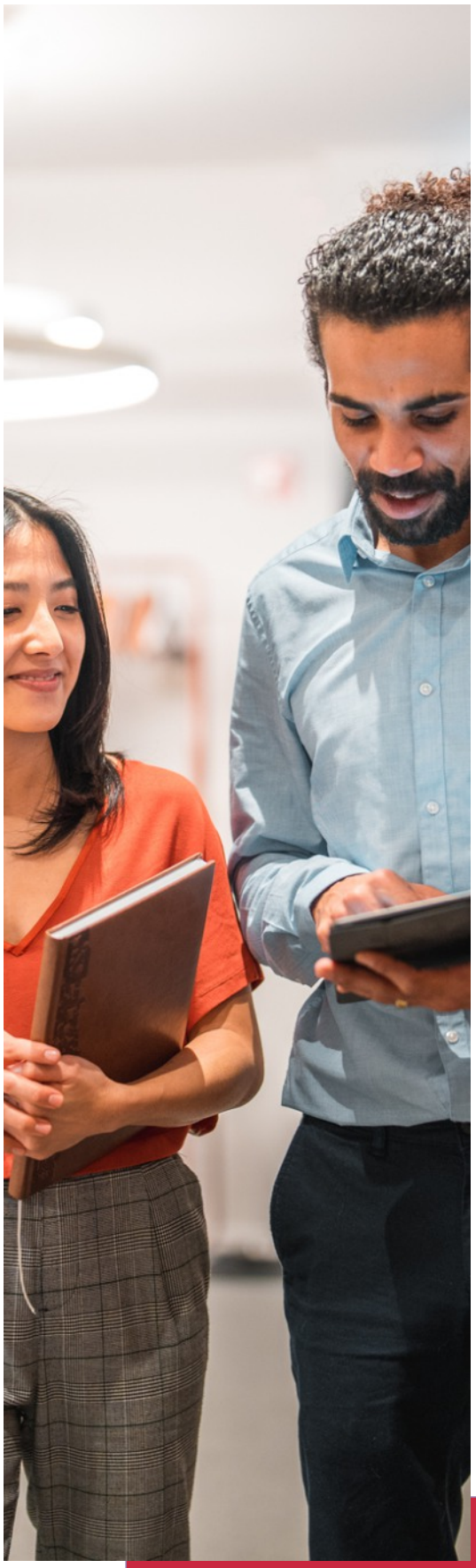

Precisa de apoio para desenvolver sua carreira?

CONTATE-NOS

Entre em contato com o time de Educação Corporativa do Bureau Veritas. Oferecemos treinamentos, metodologias ativas e com visão de negócios para impulsionar o desempenho do seu time e os seus resultados.

@bureauveritasbr

Bureau Veritas Certification

Bureau Veritas Brasil

Bureau Veritas Brasil